



SCHEDA N. 3

NOME DEL PROGETTO:

“VERDE PUBBLICO - BENE COMUNE E CONDIVISO”
Tutela e valorizzazione strategica del verde pubblico

RIFERIMENTI NORMATIVI

Legge 14 gennaio 2013, n. 10 Norme per lo sviluppo degli spazi verdi urbani

Strategia Nazionale del Verde Urbano, 2017. Ministero dell’ambiente e della tutela del territorio e del mare
Comitato per lo Sviluppo del Verde pubblico.

ONU. Sustainable Global Goals 2030.

DESCRIZIONE DEL PROGETTO:

Il progetto intende individuare e avviare nuove modalità di fruizione e condivisione del verde pubblico, che favoriscano la **gestione partecipata delle aree verdi e la condivisione delle responsabilità tra Amministrazione Comunale e Cittadinanza**. L’idea alla base del progetto è che il Verde Pubblico debba essere riconosciuto come Bene Comune, che appartiene alla collettività e il cui mantenimento e conservazione sono attività di pubblico interesse.

Le finalità strategiche del progetto sono:

1. Stimolare il senso di appartenenza alla Comunità Locale
2. Far conoscere maggiormente l’ambiente urbano
3. Salvaguardare il territorio comunale e contrastare il degrado urbano, aumentando l’attenzione dei cittadini
4. Valorizzare concretamente il concetto di Bene Comune.

L’obiettivo finale è quello di **definire un “Regolamento per l’uso partecipato e condiviso delle aree verdi pubbliche”**, che sia parte integrante del nuovo **“Regolamento Comunale del Verde”** che sarà adottato nei prossimi mesi.

Il **“Regolamento per l’uso partecipato e condiviso delle aree verdi pubbliche”** conterrà gli indirizzi per due tipologie di interventi partecipati e condivisi:

- I. la **cura** del verde urbano
- II. la **riconversione** di aree verdi.

Entrambe le tipologie consentono la partecipazione di cittadini singoli e singole famiglie, oppure di gruppi informali di cittadini o Associazioni riconosciute (esistenti o da creare ad hoc).

Nel percorso partecipato sono state approfondite le opzioni di riconversione di aree verdi a:

- > Aree di sgambamento e per il Rapporto Uomo-Cane
- > Orti/Giardini/Frutteti urbani o periurbani
- > Piantumazioni per assorbimento CO2 e altri inquinanti
- > Via Del Verde

- > Famiglie "Green"
- > Altri utilizzi: didattico-educativo, sportivo-sanitario, assistenziale.

CURA DEL VERDE URBANO	RICONVERSIONE AREE VERDI
<p>Interventi occasionali o continuativi Pulizia e conferimento dei rifiuti</p> <ul style="list-style-type: none"> •Raccolta delle foglie •Anaffiatura •Sfalcio periodico e conferimento rifiuti •Lavorazione del terreno •Eventuali concimazioni •Cura e sistemazione di aiuole, cespugli, siepi •Manutenzione arredo esistente... 	<p>Come???? Ad esempio:</p> <ul style="list-style-type: none"> •GIARDINI CONDIVISI •AREE DI ASSORBIMENTO CO2 •AREE PER LA FRUIZIONE PUBBLICA: lettura, picnic, allenamento con attrezzi all'aperto, passeggiate, lezioni nel verde, ecc. •AREE AD UTILITÀ SOCIALE: percorsi sensoriali, spazi educativi per bambini, ecc. •ORTI URBANI/PERIURBANI: sociali, condivisi, ad uso privato, ecc. 

QUALI SONO LE NOVITÀ E I BENEFICI

Riconoscendo il **Verde Pubblico come Bene Comune**, si riconosce anche l'importanza dei **servizi ecosistemici forniti alla collettività**, fondamentali per tutto ciò che attiene **all'adattamento climatico nelle aree urbane e periurbane**.

La fruizione e la cura condivisa diventano strategiche per la **tutela del suolo, della biodiversità, della qualità dell'aria e quindi della salute dei cittadini**.

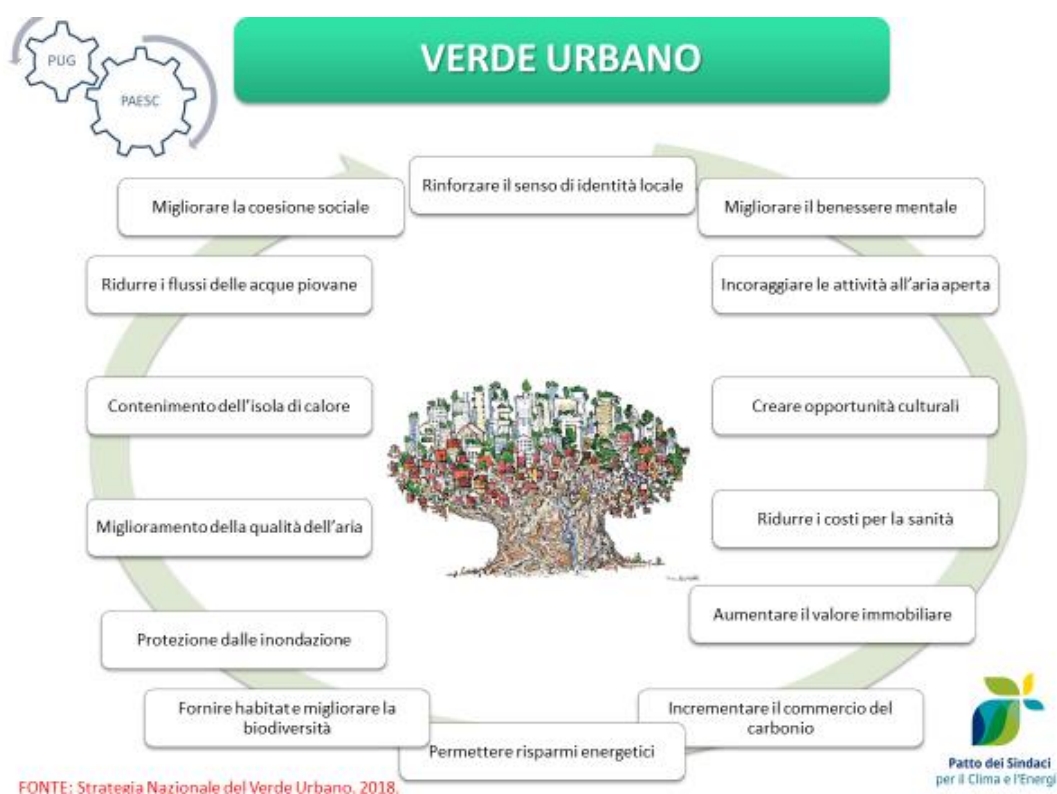

QUALI OPPORTUNITÀ SI APRONO

1. Realizzazione di nuove aree di sgambamento cani, anche dedicate al miglioramento del Rapporto Uomo-Cane con momenti formativi per i padroni.
2. Realizzazione di orti/giardini/frutteti urbani, per fornire un pezzo di terra da coltivare per il proprio fabbisogno o per proprio interesse ai cittadini che ne faranno richiesta.
3. Corsi di formazione per imparare tecniche sostenibili di coltivazione, in particolare agricoltura conservativa e di precisione.
4. "Adozione" di aiuole o spazi verdi per la cura, l'abbellimento, l'educazione "al verde" dei bambini e degli adulti.
5. Corsi di ginnastica all'aperto, tenuti da sportivi e società sportive.

CHE COSA SOTTOPONIAMO AI CITTADINI?

- **Proposte di riconversione delle aree verdi e ricerca di cittadini interessati**

Fateci pervenire il vostro contributo compilando il questionario online

<https://docs.google.com/forms/d/1W5oqAnkiE8uZTrsSV02bS0Gj7P6NHMM-59tKCE45tzg/edit>

- **Proposte di riconversione emerse nel percorso**

AREE UOMO-CANE

DOVE	1. Parco Bocchi 2. Via Nenni
SOGGETTI CHE SI SONO CANDIDATI PER LA GESTIONE	Il Punto Blu, per l'area di Via Nenni
IN MERITO A QUESTA PROPOSTA FATECI PERVENIRE:	
<ul style="list-style-type: none">• Il vostro parere in merito all'utilità delle Aree Uomo-Cane• La vostra disponibilità a collaborare con Il Punto Blu per la manutenzione delle aree.• Se siete cinofili (appassionati, associazioni o professionisti), il vostro interesse ad utilizzare le aree per le finalità esplicitate nel percorso, cioè principalmente l'educazione al rapporto uomo-cane.• Segnalazione di altre aree utili.	

ORTI URBANI

DOVE	Zona Ex Acquedotto Montechiarugolo
SOGGETTI CHE SI SONO CANDIDATI PER LA GESTIONE	Circolo ANSPI Montechiarugolo
IN MERITO A QUESTE AREE FATECI PERVENIRE:	
<ul style="list-style-type: none">• Il vostro parere in merito all'utilità degli Orti Urbani.• La vostra disponibilità a collaborare con il Comune nella gestione e manutenzione degli Orti Urbani.• Se siete interessati ad usufruire degli Orti Urbani, il vostro interesse ad utilizzarli come utenti finali.• Segnalazione di altre aree utili.	

AREE PER ATTIVITÀ SPORTIVE CON FINALITÀ SANITARIE E ASSISTENZIALI

DOVE	Parco Mons. Guerra
SOGGETTI CHE SI SONO CANDIDATI PER LA GESTIONE	Nessuno. La proposta è emersa durante gli incontri del percorso partecipato.
IN MERITO A QUESTE AREE FATECI PERVENIRE:	
<ul style="list-style-type: none">• Il vostro parere in merito all'opportunità di utilizzare il Parco Mons. Guerra a questo scopo.• Se siete degli sportivi (appassionati, associazioni, professionisti), il vostro interesse ad utilizzarli per le finalità indicate.• Segnalazione di altre aree utili.	

- Primi contenuti del nuovo Regolamento del Verde



Ad esempio:

- Quali prestazioni sono a carico del Comune e quali possono essere svolte dai cittadini
- Distinzione tra prestazioni occasionali e prestazioni continuative.
- Individuazione delle prestazioni che possono essere svolte dai cittadini senza informare il Comune.
- Modalità di utilizzo di prodotti fitosanitari.
- Elenco di ortaggi, fiori, piante coltivabili
- Regole di utilizzo dell'acqua.
- Organizzazione di giornate di pulizia

• Proposta di Adesione al Protocollo “Città Libere dai Pesticidi”

Per rafforzare la posizione del Comune nella tutela della biodiversità, si intende aderire al Protocollo volontario europeo promosso dal PAN “Pesticide Action Network”, che impegna gli Enti Locali a bandire progressivamente l’uso dei pesticidi.

I cittadini che hanno partecipato al percorso hanno votato a favore dell’adesione.

Se anche voi siete interessati a dire la vostra opinione fate pervenire il vostro contributo.

Per saperne di più:

<https://www.citta-libere-dai-pesticidi.info/>

<https://www.pan-italia.org/>

Rete Europea Città Libere dai Pesticidi Accordo tra Nome della Città [Logo se applicabile]

Io sottoscritto,Sindaco della Città di aderisco alla **Rete Europea delle Città Libere dai Pesticidi**, unendomi ai sindaci e ai rappresentanti delle città europee impegnate a diventare “free pesticides” al fine di assicurare ai cittadini un ambiente più verde e sano.

La Rete Europea delle Città Libere dai Pesticidi mira ad un’Europa in cui l’uso dei pesticidi sia ridotto al minimo e rimpiazzato da alternative sostenibili, al fine di salvaguardare la salute dei cittadini e dell’ambiente, favorendo la biodiversità e migliorando la qualità della vita.

Per la realizzazione di questi obiettivi, entro massimo tre anni dalla firma del presente protocollo, il Comune di si impegna ad attuare politiche e ad intraprendere misure per:

- (i) Vietare l’uso degli erbicidi nelle aree pubbliche sotto la gestione del Comune.
- (ii) Vietare l’uso dei pesticidi nelle aree pubbliche sotto la gestione del Comune.
- (iii) Estendere gradualmente il divieto dei pesticidi alle aree private con accesso pubblico e alle aree agricole in prossimità dei luoghi abitati.
- (iv) Aumentare gli sforzi per migliorare la biodiversità del territorio.

Al fine di attuare una visione “libera dai pesticidi”, il Comune si impegna a:

- Adottare un piano d’azione con obiettivi quantitativi, calendari e misure per eliminare progressivamente tutti i pesticidi nelle aree pubbliche sotto il controllo Comune, compresi piani per l’eliminazione progressiva dei pesticidi dalle aree private con accesso pubblico e dalle aree agricole in prossimità dei luoghi abitati.
- Promuovere campagne d’informazione per i cittadini sulla transizione in atto (o sull’avvenuta transizione); diffondere consapevolezza sui pericoli dei pesticidi ed incoraggiare i cittadini a diventare parte attiva del progetto, promuovendo l’uso di alternative sostenibili negli orti e nei giardini privati.
- Comunicare con tutte le parti interessate (giardinieri comunali, agricoltori locali, ecc.) circa l’impegno della città nella lotta ai pesticidi e assicurare il loro coinvolgimento nel progetto.
- Scambiare buone pratiche ed esperienze con altre città europee attraverso la Rete Europea delle Città Libere dai Pesticidi e fornire aggiornamenti regolari sullo stato di avanzamento delle attività intraprese, dei risultati e di eventuali insuccessi o difficoltà riscontrate.
- Migliorare la biodiversità attraverso azioni in favore del verde urbano.

Nome ed indirizzo completo del Comune

Nome del Sindaco

Nome, email, numero di telefono del referente di contatto

FIRMA UFFICIALE

Sindaco o Assessore responsabile

TUTTI I CITTADINI SONO INVITATI A FARCI DOMANDE, INVIARCI CRITICHE E PROPOSTE DI MIGLIORAMENTO DEL PROGETTO.

Per inviare i vostri contributi e osservazioni potete scrivere a

m.groppi@comune.montechiarugolo.pr.it

sportelloenergia@comune.montechiarugolo.pr.it

oppure compilare i seguenti questionari online (cliccando sul link o copiandolo nella barra degli indirizzi del vostro browser)

Aree Verdi – Aree Cani – Orti Urbani

<https://docs.google.com/forms/d/1W5oqAnkiE8uZTrsSV02bS0Gj7P6NHMM-59tKCE45tzg/edit>

PAESE II. Facciamo Il Punto.

<https://docs.google.com/forms/d/1O00WOMiYCFwvvtLxLtRs0RwlCO7q3cgrPdYaXHfxs/edit>